

ROMANIA
JUDETUL PRAHOVA
CONSILIUL LOCAL AL MUNICIPIULUI PLOIEȘTI

HOTĂRÂREA NR.
privind înscrierea în domeniul privat al municipiului Ploiesti a imobilului
teren situat în Ploiesti, str. Ciprian Porumbescu, nr. 2, bl. 14, adiacent
apartamentului 1, din bl.14, sc.A, parter

Consiliul Local al municipiului Ploiești:

Văzând Referatul de aprobare al domnilor consilieri Marcu Valentin, Tudor Aurelian-Dumitru, Frusina Nicolae-Vlad, Popa Gheorghe, Andreescu Costel, Vîscan Robert-Ionuț și Ganea Cristian Mihai și Raportul de specialitate comun înregistrat sub nr. _____ la Direcția Gestiune Patrimoniu și la Direcția Administrație Publică, Juridic – Contencios, Achiziții Publice, Contracte sub nr. , referitor la înscrierea în domeniul privat al municipiului Ploiești a imobilului - teren, situat în Ploiești, str. Ciprian Porumbescu, nr. 2, bl.14, adiacent apartamentului 1, din blocul 14, sc. A parter;

În temeiul prevederilor art. 6 din Legea nr. 213 din 17 noiembrie 1998 privind bunurile proprietate publică, cu modificările și completările ulterioare;

În conformitate cu prevederile art. 553, art. 859, alin. 2 și ale art. 1138 din Legea nr. 287/2009, privind Codul civil, republicată, cu modificările și completările ulterioare;

În temeiul prevederilor articolului 36 alin.1 și 2 din Legea nr.18/1991 privind fondul funciar, republicată, cu modificările și completările ulterioare;

În conformitate cu prevederile Hotărârii nr.25/14.03.1997 a Consiliului Local al municipiului Ploiești și ale Hotărârii nr.99/2000 a Consiliului Local al municipiului Ploiești;

Văzând Raportul din data de 24.05.2023 al Comisiei speciale de inventariere desemnată prin Dispoziția nr.971/11.03.2020 a Primarului municipiului Ploiești, cu modificările și completările ulterioare;

Având în vedere Avizul Comisiei de specialitate nr. 2 a Consiliului Local al Municipiului Ploiești – Valorificarea Patrimoniului, Servicii către Populație, Comerț, Turism, Agricultură, Promovare Operațiuni Comerciale încheiat în data de _____;

În temeiul prevederilor art. 129 alin.1 și alin. 2 lit.c), art.139, art.196 alin(1) lit.a) și ale art.354 din Ordonanța de Urgență nr. 57 din 3 iulie 2019 privind Codul administrativ;

HOTĂRĂȘTE:

Art.1. Se aprobă înscrierea în domeniul privat al municipiului Ploiești și atestarea apartenenței la domeniul privat al municipiului Ploiești a imobilului teren în suprafață de 2,48 mp, situat în Ploiești, str. Ciprian Porumbescu, nr. 2, bl.14, adiacent apartamentului 1, din blocul 14, sc. A parter, identificat conform Anexei nr.1 și Anexei nr.2 ce fac parte integrantă din prezenta hotărâre.

Art.2. Direcția Gestiune Patrimoniu va duce la îndeplinire prevederile prezentei hotărâri.

Art.3. Direcția Administrație Publică, Juridic - Contencios, Achiziții Publice, Contracte va aduce la cunoștință doamnei Necula Daniela Cristina, Direcției Gestiune Patrimoniu precum și a oricăror alte persoane interesate, prevederile prezentei hotărâri.

Data în Ploiești, astăzi

PREȘEDINTE DE ȘEDINȚĂ,

**CONTRASEMNEAZĂ
SECRETAR GENERAL,
Mihaela Lucia Constantin**

ANEXA NR. 1 LA HCL NR. 1

PLAN DE AMPLASAMENT SI DELIMITARE AL IMOBILULUI

Scara 1:100

Nr. Cadastral al terenului	Suprafata	Adresa imobilului
	2 mp	Intravilan Mun. Ploiesti, str. Ciprian Porumbescu nr. 2, Bl. 14
Cartea Funciara nr.	UAT	PLOIESTI

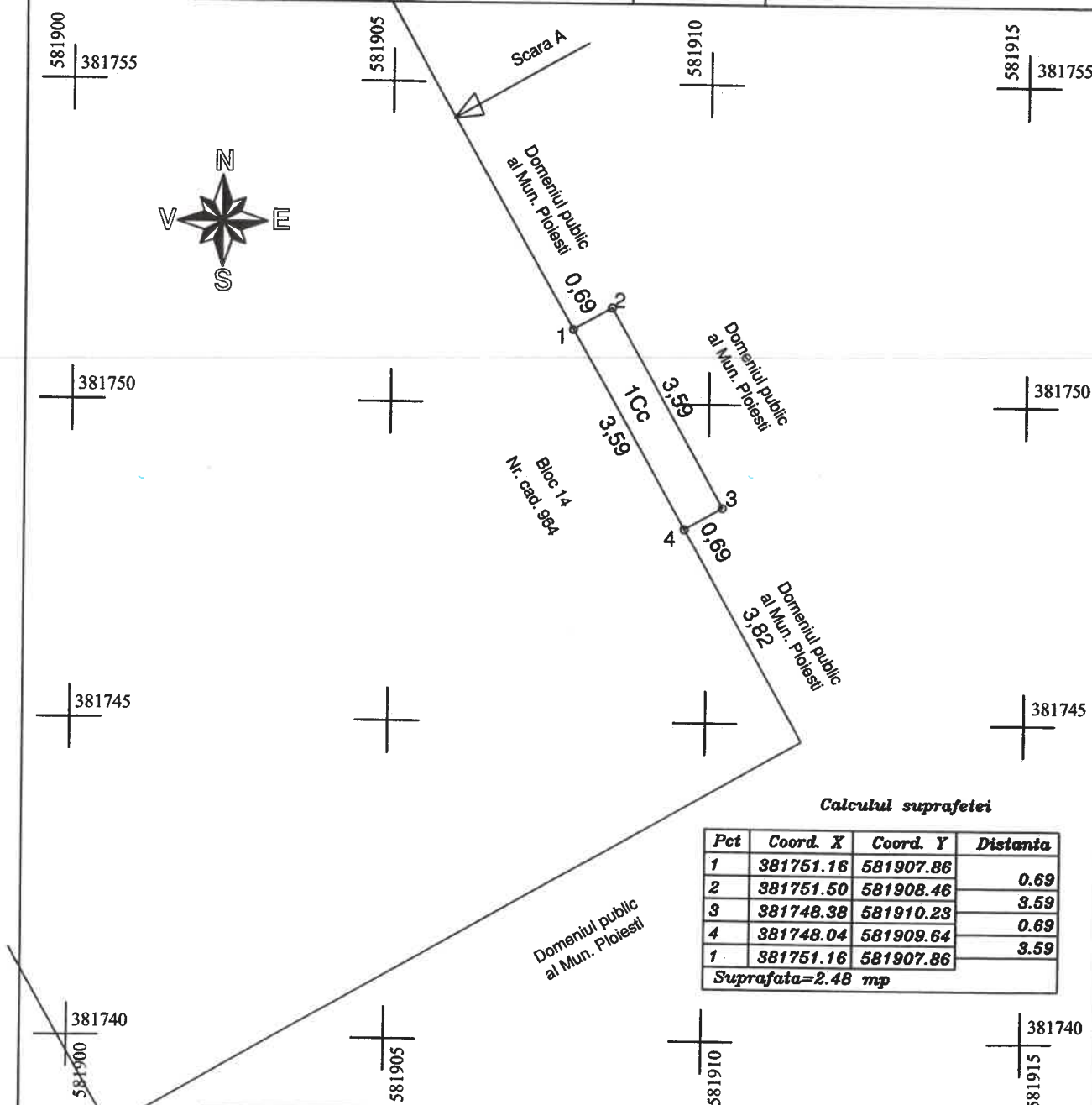

A. Date referitoare la teren			
Nr. parcela	Categoria de folosinta	Suprafata (mp)	Mentiiuni
1	Cc	2	Teren in suprafata de 2.48 mp aferent balconului construit adiacent apartamentului situat in Mun. Ploiesti, str. Ciprian Porumbescu nr. 2, bloc 14, scara A, parter, ap.1.
Total		2	
B. Date referitoare la constructii			
C1	CL	2	Balcon, nu face obiectul acestei documentatii
Total		2	
Executant: Grigore Constantin Aut. RO-PH-F nr. 0049			
Constantin Grigore		Semnat digital de Constantin Grigore Data: 2023.03.30 14:26:24 +03'00'	

Terenuri ce se înscriu în domeniul privat al municipiului Ploiești

Nr.crt.	Adresă imobil	Destinația imobilului	Suprafața (m.p.)
0	1	3	
	Str.Ciprian Porumbescu, nr.2, bl.14, Ploiești	Teren adiacent apartamentului nr.1 din blocul 14, scara A, parter	Suprafață = 2,48 m.p.

Direcția Gestiune Patrimoniu,

Director Executiv,

Carmen Daniela Bucur

[Redacted Signature]

Director General Adjunct,

Amedeo Florin Tabîrcă

[Redacted Signature] 2023

Șef Serviciu S.I.E.B.,

Gabriela Mîndruțiu

[Redacted Signature]

Șef S.I.B.,

Mădălin Negoită

[Redacted Signature]

Intocmit Consilier S.I.E.B. Anna Mei-Rosu
Consilier S.I.B. Epure Elena Alina

[Redacted Signature]